

IX JORNADA ANUAL AAPPCE



El algoritmo de la naturaleza

24, 25 Y 26 DE JUNIO 2026 - Ramallo, Bs As. Hotel Camberland

PROGRAMA

PRELIMINAR

EJES TEMÁTICOS

Biodiversidad como
recurso estratégico

Impacto de la IA
en el Rol del Asesor

Innovación en drones

Prospectiva en
Protección Profesional



AAPPCE

IX JORNADA ANUAL AAPPCE

PROGRAMA PRELIMINAR

DÍA 1 - MIÉRCOLES 24 JUNIO

12:30-14:00 | Recepción y acreditaciones

14:00-14:30 | Presentación y palabras de bienvenida. A cargo Ing. Agr. Pablo Balorani (Presidente de AAPPCE), Ing. Agr. Martín Galli (Coord. General de AAPPCE) e Ing. Agr. Gonzalo de Loredó (Integrante de Comisión Organizadora de la jornada).

14:30 - 16:30 | Panel. Una visión en red y estratégica a largo plazo. El plan estratégico de AAPPCE y sus redes de datos.

A cargo de Ing. Agr. Pablo Errazu (Red MIP), Ing. Agr. Marcos Mitelski (Red DIMA), Ing. Agr. Guillermo Garro (Red TDF) y José Cruz Cuello (Red ConBIO). Facilita: Ing. Agr. Rita Robledo (AAPPCE).

16:30 - 17:00 | Break

17:00 - 18:30 | Panel: La Biodiversidad en clave transversal.

Primera parte: Hacia la construcción de un entramado de socio-biodiversidad. Introducción y resultados diagnóstico interno. A cargo de Dra. Celina Amato (Conicet).

18.30 - 20:30 | Pausa



20:30 | Cena de Networking: espacio central sponsors categoría Empresas Estratégicas.



AAPPCE

IX JORNADA ANUAL AAPPCE

PROGRAMA PRELIMINAR

DÍA 2 - JUEVES 25 JUNIO (Turno mañana)

- **8:30 - 9:15 | Panel: La Biodiversidad en clave transversal. Segunda parte:** Secuestro de Carbono y un plan de acción en AAPPCE. A cargo de Dra. Elke Noellemeyer (Grupo AGSUS, Fac. Agronomía UNLPam).

- **9:15 - 10:00 | Panel: La Biodiversidad en clave transversal. Tercera parte:** Miradas sobre la huella hídrica. A cargo de Ing. Agr. Andrés Travacio.

10:00 - 10:15 | Break

- **10:15 - 11:00 | Panel: La Biodiversidad en clave transversal. Cuarta parte:** lo que dicen y hacen los suelos. A cargo de Ing. Agr. Pedro Telechea (Socio AAPPCE).

11:00 - 11:45 | Charla especial: Los desafíos de la conformación de equipos en empresas. A cargo de Mg. Marina García (Socia AAPPCE).

12:00 - 13:00 | Pausa



AAPPCE



IX JORNADA ANUAL AAPPCE

PROGRAMA PRELIMINAR

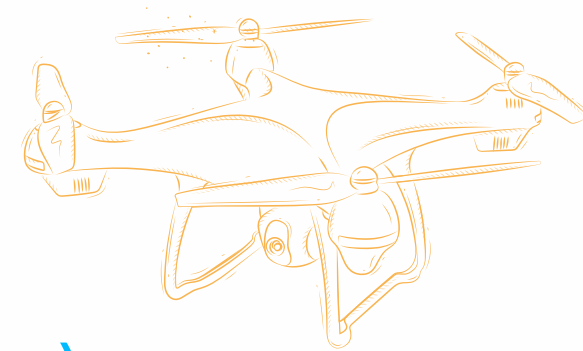

DÍA 2 - JUEVES 25 JUNIO (Turno tarde)

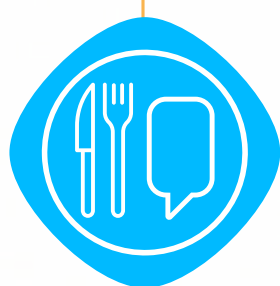

13:00 - 15:00 | Almuerzo de Networking: espacio central sponsors categoría Empresas Referentes de Innovación con Drone.

- **15:00 | Panel: El rol del asesor en la era de la Inteligencia Artificial.** Presentación general.
- **15:30 - 16:30 | Charla magistral. La IA en nuestra labor.** Expositor: Ing. Agr. Federico Mayer (Cluba Agtech).
- **16:30 - 17:40 | Ronda sponsors Empresas Líderes en IA:** agrodesarrollos e implementación actuales y visión de futuro. Primera parte.
- **17:40 - 18:00 | Coffee Break**
- **18:00 - 19:00 | Ronda sponsors Empresas Líderes en IA:** agrodesarrollos e implementación actuales y visión de futuro. Segunda parte.
- **19:00 - 19:30 | Panel: El rol del asesor en la era de la Inteligencia Artificial.** Intercambio y cierre entre asesores, empresas, expositores.

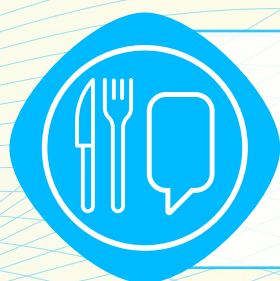

20:30 | Cena de Networking: espacio central sponsors categoría Empresas Estratégicas.



AAPPCE

IX JORNADA ANUAL AAPPCE

PROGRAMA PRELIMINAR



DÍA 3 - VIERNES 26 JUNIO

8:30 - 11:00 | Prospectiva del Rol del Asesor. Líneas de trabajo para ser referentes en la Agricultura del futuro.

11:00 - 11:15 | Cierre a cargo de Ing. Agr. Pablo Baloriani (Presidente de AAPPCE) e Ing. Agr. Carlos Grosso (Vicepresidente de AAPPCE)

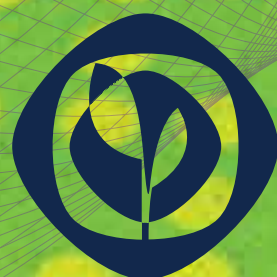

AAPPCE



IX JORNADA ANUAL AAPPCE

El algoritmo de la naturaleza

24, 25 Y 26 DE JUNIO 2026

**ACTIVIDAD EXCLUSIVA
PARA INTEGRANTES
DE AAPPCE**

CON LA **PARTICIPACIÓN
DE REFERENTES DEL SECTOR
Y TOMADORES DE DECISIÓN**
DE COMPAÑÍAS AUSPICIANTES.

Más información e inscripción:
www.aappce.org/jornada2026/



**LUGAR DE
REALIZACIÓN:**

Hotel Camberland
(Ex Hotel Howard Johnson).
San Lorenzo 1055, B2915
Ramallo, Provincia de
Buenos Aires.

Web:
www.camberlandramallo.com.ar

Cómo llegar:
[https://maps.app.goo.gl/QM2LX3U
WJYbG581K9?g_st=aw](https://maps.app.goo.gl/QM2LX3UWJYbG581K9?g_st=aw)



AAPPCE