

IX JORNADA ANUAL AAPPCE

El algoritmo de la naturaleza

24, 25 Y 26 DE JUNIO 2026 - Ramallo, Bs As. Hotel Camberland

PROGRAMA FINAL



EJES TEMÁTICOS

**Biodiversidad como
recurso estratégico**

**Impacto de la IA
en el Rol del Asesor**

Innovación en drones

**Prospectiva en
Protección Profesional**



AAPPCE

IX JORNADA ANUAL AAPPCE

PROGRAMA FINAL



DÍA 1 - MIÉRCOLES 24 JUNIO

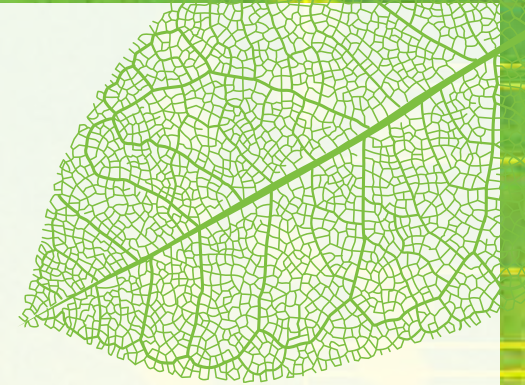

12:30-14:00 | Recepción y acreditaciones

14:00-14:30 | Presentación a cargo de Ing. Agr. Pablo Baloriani (presidente de AAPPCE), Ing. Agr. Martín Galli (Coord. de AAPPCE) e Ing. Agr. Gonzalo de Loredo, (comisión organizadora de la jornada) y **presentación del Programa Tutores** a cargo de Ing. Agr. Ramiro Oviedo Bustos (socio AAPPCE).

14:30 - 16:30 | Taller. Una visión a largo plazo. El plan estratégico de AAPPCE y sus redes de datos (Red MIP, Red DIMA, Red ConBIO y Red TDF). Facilitan: Ing. Agr. Rita Robledo e Ing. Agr. José Cruz Cuello (integrantes AAPPCE).

16:30 - 17:00 | Break

17:00 - 18:30 | Panel: La Biodiversidad en clave transversal.
Primera parte: “Hacia la construcción de un entramado de sustentabilidad y socio-biodiversidad en AAPPCE. Resultados del diagnóstico y próximos pasos para una agenda común. A cargo de Dra. Celina Amato (CONICET - UNC).

18.30 - 20:30 | Break

20:30 | Cena



AAPPCE



DÍA 2 - JUEVES 25 JUNIO (Turno mañana)

8:20 - 8:30 | Presentación actividades

- **8:30 - 9:15 | Panel: La Biodiversidad en clave transversal. Segunda parte:** Secuestro de carbono y manejo sustentable de los suelos. El protocolo AGSUS. A cargo de Dra. Ing. Agr. Elke Noellemeyer (AGSUS - Facultad de Agronomía UNLPam).

- **9:15 - 10:00 | Panel: La Biodiversidad en clave transversal. Tercera parte:** Medición de Huella Hídrica. A cargo de Ing. Agr. Andres Travacio (Chamán Agro).

10:00 - 10:15 | Break

- **10:15 - 11:00 | Panel: La Biodiversidad en clave transversal. Cuarta parte:** ¿Qué nos dice el suelo? ¿Cómo está su salud? A cargo de Ing. Agr. Pedro Telechea e Ing. agr. Martin Luzzi (Consultora Oeste - Socios AAPPCE).

11:00 - 11:45 | Charla especial: El desafío de liderar equipos intergeneracionales: Una nueva oportunidad para crecer en diversidad. A cargo de Lic. (Mg.) Marina García (Oro Verde Servicios - Socia AAPPCE).

12:00 - 13:00 | Pausa



AAPPCE



IX JORNADA ANUAL AAPPCE

PROGRAMA FINAL

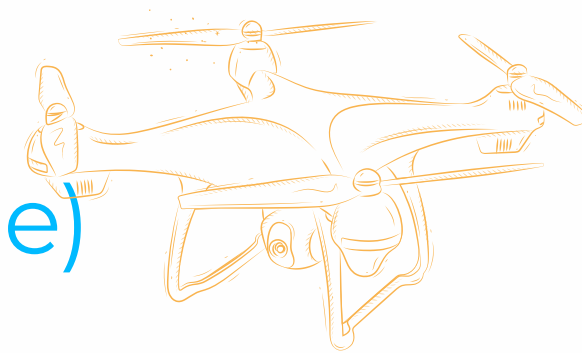
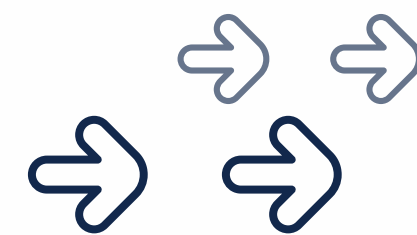

DÍA 2 - JUEVES 25 JUNIO (Turno tarde)

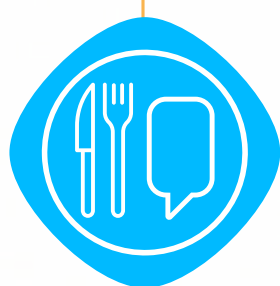

13:00 - 15:00 | Almuerzo de Networking:
espacio central sponsor categoría Empresas
Referentes de Innovación con Drone.

 **NEXT**
SIEMBRA /drones

15:00 | Panel: El rol del asesor en la era de la Inteligencia Artificial. Presentación.

15:30 - 16:30 | El profesional del Agro en la era Digital. A cargo de Ing. Prod. Agrop. Federico Mayer (Club AgTech).

16:30 - 17:30 | Profundidad de campo. A cargo de Gabriela Tallarico (Programa Nacional AgTech INTA).

17:30 - 18:00 | Break

18:00 - 18:30 | ¿Hacia dónde va el agro en la era de la IA? A cargo de Ing. Agr. Agustín Rocha (SIMA).

18:30 - 19:00 | De la agricultura de precisión a la agricultura autónoma. A cargo de Ing. Agr. Eduardo Amendola (John Deere LATAM).

19:00 - 19:30 | Panel de cierre: ¿Qué agrónomos necesitará el agro dentro de 10 años? Facilita: Ing. Prod. Agrop. Federico Mayer (Club AgTech).

19:30 | Ronda de preguntas y cierre.

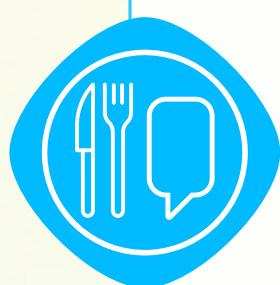

20:30 | Cena de Networking:
espacio central sponsors
categoría Empresas Estratégicas.

 **CORTEVA**
agriscience

 **CORTEVA**
agriscience
biologicals

IX JORNADA ANUAL AAPPCE PROGRAMA FINAL

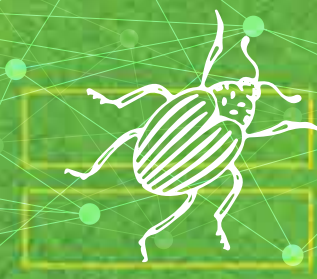

DÍA 3 - VIERNES 26 JUNIO



8:30 - 10:30 | Panel Prospectiva del rol del asesor. Líneas de trabajo comunes para el corto y mediano plazo: el asesor profesional como referente en la Agricultura del futuro. Diálogos entre integrantes AAPPCE: Ing. Agr. Rafael Castro, Ing. Agr. Marcos Mitelsky, Ing. Agr. Jesica Agostini, Ing. Agr. Celeste Zenklusen, Ing. Agr. Alex Palazuzzi e Ing. Agr. Pablo Angelotti. Facilita: Ing. Agr. Carlos Grosso (vicepresidente de AAPPCE).

10:30 - 11:00 | Cierre del panel a cargo de Gabriela Tallarico (Programa Nacional AgTech INTA).

11:00 - 11:15 | Cierre del evento a cargo de comisión organizadora.

Nos acompañan

AUSPICIAN



ADHIEREN



MEDIA PARTNER



IX JORNADA ANUAL AAPPCE

El algoritmo de la naturaleza

24, 25 Y 26 DE JUNIO 2026

**ACTIVIDAD EXCLUSIVA
PARA INTEGRANTES
DE AAPPCE**

CON LA **PARTICIPACIÓN
DE REFERENTES DEL SECTOR
Y TOMADORES DE DECISIÓN**
DE COMPAÑÍAS AUSPICIANTES.



LUGAR DE REALIZACIÓN:

Hotel Camberland

(Ex Hotel Howard Johnson).

San Lorenzo 1055, B2915

Ramallo, Provincia de Bs. As.

Web: www.camberlandramallo.com.ar

INSCRIPCIÓN FINALIZADA. MÁS INFO EN: www.aappce.org/jornada2026/



AAPPCE

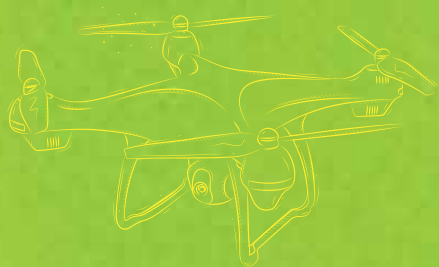

24, 25 Y 26 DE JUNIO 2026 - **Ramallo, Bs As.** Hotel Camberland

IX JORNADA ANUAL AAPPCE

El algoritmo de la naturaleza



AAPPCE

